



EMDAGR

EMPRESA DE DESENVOLVIMENTO
AGROPECUÁRIO DE SERGIPE



SECRETARIA DE ESTADO
DA AGRICULTURA,
DO DESENVOLVIMENTO AGRÁRIO
E DA PESCA



SERGIPE
GOVERNO DO ESTADO



CANINDÉ DE SÃO FRANCISCO



SÉRIE
INFORMAÇÕES
BÁSICAS
MUNICIPAIS
AbriL/2021



**SECRETARIA DE ESTADO DA AGRICULTURA, DESENVOLVIMENTO AGRÁRIO E DA PESCA
EMPRESA DE DESENVOLVIMENTO AGROPECUÁRIO DE SERGIPE**

GOVERNO DE SERGIPE

**BELIVALDO CHAGAS SILVA
GOVERNADOR DO ESTADO**

**ELIANE AQUINO CUSTÓDIO
VICE-GOVERNADORA**

**ANDRÉ LUIZ BOMFIM
SECRETÁRIO DE ESTADO DA AGRICULTURA, DESENVOLVIMENTO AGRÁRIO E DA PESCA**

EMPRESA DE DESENVOLVIMENTO AGROPECUÁRIO DE SERGIPE

**JEFFERSON FEITOZA DE CARVALHO
DIRETOR PRESIDENTE**

**ANTÔNIO DE OLIVEIRA REIS
DIRETOR DE ASSISTÊNCIA TÉCNICA E EXTENSÃO RURAL**

**MARIA APARECIDA ANDRADE NASCIMENTO
DIRETORA DE DEFESA ANIMAL E VEGETAL**

**ESMERALDO LEAL DOS SANTOS
DIRETOR DE AÇÃO FUNDIÁRIA**

**ANDERSON SOUZA DE OLIVEIRA
DIRETOR ADMINISTRATIVO E FINANCEIRO**

EQUIPE DE ELABORAÇÃO

Adilson Cavalcante – Engº Agrônomo – Coordenador da ASPLAN

José Vieira de Souza Neto – Engº Agrônomo

José Jurandyr Torres Cavalcante – Economista

Wellington Ferreira – Economista

José Heraldo de Araújo Souza – Engº Agrônomo

PROJETO GRÁFICO

Maria Suzana Leite de Oliveira – Assessora de Comunicação Social

MUNICÍPIO DE CANINDÉ DE SÃO FRANCISCO

DADOS GERAIS

ÁREA TERRESTRE:

902,2 km²

ALTITUDE:

68 m

MUNICÍPIOS LIMÍTROFES:

Poço Redondo, Estado de Alagoas e Estado da Bahia

COORDENADAS GEOGRÁFICAS:

· Latitude: S: 09°38'40"
· Longitude: W: 37°37'16"

PRECIPITAÇÃO MÉDIA ANUAL

443,9 mm

TEMPERATURA MÉDIA ANUAL:

25,8°C

PERÍODO CHUVOSO:

Março a Julho

SOLO:

Bruno Não Cálculo,
Planosol.Regasol Distrófico e
Solos Litólicos Eutróficos

BACIAS HIDROGRÁFICAS E PRINCIPAIS MANANCIAS:

Bacia do Rio São Francisco, Rio Curituba e Riacho Lajedinho

MESORREGIÃO:

Sertão Sergipano

MICRORREGIÃO:

Sertão Sergipano do São Francisco

DISTÂNCIA EM RELAÇÃO À ARACAJU (km):

- Rodoviária: 213
- Linha reta: 160

FONTE:

EMDAGRO/ASPLAN
IBGE
SEPLANTEC

BREVE HISTÓRIA

A história do município está vinculada ao morgado de Porto da Folha. A princípio chama-se Canindé, depois Curituba para denominar-se finalmente, Canindé do São Francisco pela Lei nº 890 de 11 de janeiro de 1958.

O território teve sua penetração através do rio Curituba em 1629, para atender ao espírito de cobiça das bandeiras.

No fim do século passado só havia quatro fazendas no território, quando Francisco Cardoso de Brito Chaves (Coronel Chico Porfírio) comprou ao capitão Luiz da Silva Tavares o referido morgado construindo nele a sede da fazenda e um curtume de couro em sociedade com o Coronel João Bernardes de Brito, chegando o mesmo a ser mecanizado, fato que contribuiu para formação do povoado.

Pela Lei estadual nº 368, de 7 de novembro de 1899 o povoado foi elevado à sede de Distrito de Paz, lei posteriormente revogada até que o Decreto-Lei nº 69, de 28 de março de 1938 restabeleceu a condição de sede de distrito.

A Lei estadual nº 525-A de 25 de novembro de 1953 elevou o povoado à cidade e sede do município de Curituba, o qual foi instalado em 6 de fevereiro de 1955.

Canindé fazia parte da sesmaria de 30 léguas de terras, concedidas aos Burgos - família da Bahia chefiada pelo desembargador Cristóvão Burgos e Contreiras - que lhes foi doada em 1629 pelo governador de Pernambuco, D. João de Souza. Essas mesmas terras pertenceram depois ao Morgado de Porto da Folha, instituído por Antônio Gomes Ferrão Castelo Branco. Conforme registro na Enciclopédia dos Municípios Brasileiros, nos tempos do Brasil Colonial o território de Canindé foi devassado pela cobiça das bandeiras. Mas, por causa da seca que sempre castigou toda a região sertaneja, os primeiros desbravadores acabaram perdendo o interesse pelas terras, apesar da grandeza do Rio São Francisco.

No final do século XIX, naqueles arredores existiam apenas quatro fazendas: Cuiabá, Brejo, Caiçara e Oroco. Foi quando Francisco Cardoso de Britto Chaves, conhecido como coronel Chico Porfírio, resolveu investir nas terras. Comprou uma grande propriedade ao capitão Luiz da Silva Tavares - onde posteriormente foi implantada a sede antiga de Canindé -, construiu sua residência e fundou também o Curtume Canindé, em parceria com o coronel João Fernandes de Brito.

Mais tarde o curtume virou uma indústria mecanizada que atraiu inúmeros trabalhadores, aumentando a quantidade de moradias do lugarejo.

Na Canindé de Cima havia algumas taperas e na de Baixo, onde foi implantado o curtume, surgiram várias casas, transformando a povoação numa das mais importantes da beira do Velho Chico. Sua emancipação Em 1936, a povoação já contava com 120 casas e uma capela. Por isso ganhou a condição de 2º Distrito de Paz de Porto da Folha. Dois anos depois, através da lei nº 69, de 28 de março, passava à condição de vila.

Por volta de 1940, o curtume foi desativado, causando enorme prejuízo à vila, mas não impediu sua caminhada para a emancipação, que aconteceu no dia 25 de novembro de 1953, através da lei nº 525-A. A lei 377, de 31 de dezembro de 1943, havia mudado o nome do lugarejo para Curituba - atual nome de um povoado do município - para evitar a pluralidade de nomes no país. Isso contrariou a população, mas em 1958 a lei nº 890, de 11 de janeiro, devolveu ao município seu nome de origem indígena, que significa arara e papagaio, que passou a se chamar Canindé do São Francisco.

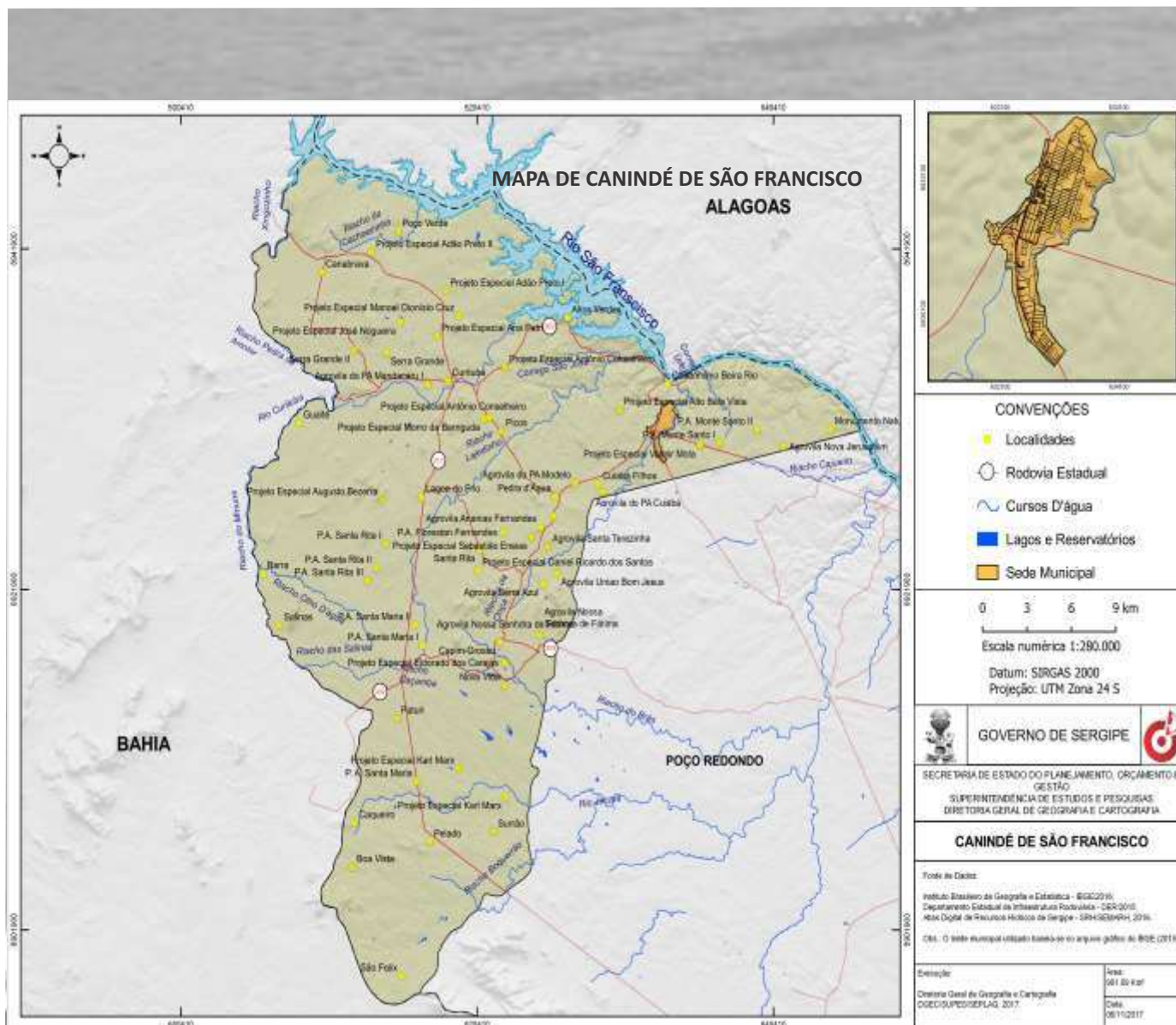

MUNICÍPIO DE CANINDÉ DE SÃO FRANCISCO
QUADRO 2 - POPULAÇÃO E NÚMERO DE DOMICÍLIOS NO MUNICÍPIO – 2000/2010

Discriminação	2000	%	2010	%	Varição (%) 2010/2000
População por domicílio	17.754	100,0	24.686	100,0	39,04
Urbana	9.303	52,39	14.063	56,96	51,16
Rural	8.451	47,60	10.623	43,03	25,70
População por sexo	17.754	100,0	24.686	100,0	39,04
Masculina	8.970	50,52	12.293	49,79	37,04
Feminina	8.784	49,47	12.393	50,20	41,08
Densidade demográfica (hab/km²)	19,67	...	27,36	...	39,09
Domicílio total	3.868	100,0	6.225	100,0	60,93
Urbano	2.100	54,30	3.654	58,70	74,0
Rural	1.768	45,70	2.571	41,30	45,41
Habitantes por domicílio	4,58	...	3,96	...	- 13,53
Famílias por domicílio	3.868	100,0	6.225	100,0	60,93
Urbano	2.100	54,30	3.654	58,70	74,0
Rural	1.768	45,70	2.571	41,30	45,41

Fonte: IBGE:Censo Demográfico 2000 e 2010. (...) Dados não disponíveis

MUNICÍPIO DE CANINDÉ DE SÃO FRANCISCO
 QUADRO 03 - COMUNIDADES EXISTENTES NO MUNICÍPIO

Comunidades	População*
Agrovila	650
Califórnia	900
Capim grosso	850
Caqueiro	500
Curituba	735
Faixa I	508
Faixa II	400
Lagoa do Frio I	380
Lagoa do Frio II	430
Pelado	600
Pelados	630
Picos I	500
Picos II	560
Salinas I	530
Salinas II	560
Santa Rita I	930
Santa Rita II	960
Sede Municipal	14.063
TOTAL (17 comunidades)	24.686

MUNICÍPIO DE CANINDÉ DE SÃO FRANCISCO
 QUADRO 04 - DEMONSTRATIVO ANUAL DE DISTRIBUIÇÃO AO MUNICÍPIO
 ICMS, IPI, IPVA, ROYALTIES (R\$)

Ano	ICMS	IPVA	IPI - exportaçã	Royalties	Total
2011	61.213.222,27	176.209,18	47.973,86	2.465.762,68	63.903.167,99
2012	64.904.045,78	214.079,18	43.647,56	2.549.454,99	67.711.227,51
2013	66.466.968,75	282.905,06	56.724,73	2.431.799,91	69.238.398,45
2014	68.339.621,56	294.796,15	60.370,10	2.552.842,33	71.247.630,14
2015	47.868.352,58	365.992,62	30.055,36	1.052.502,44	49.316.903,00
2016	22.240.349,26	473.711,13	12.593,63	334.465,77	23.061.119,79
2017	22.139.228,38	475.966,14	17.245,91	308.127,17	22.940.567,60
2018	26.962.167,82	517.796,34	26.397,61	361.334,34	27.867.696,11
2019	25.835.506,95	560.471,78	16.635,54	283.263,14	26.695.877,41
2020	27.920.690,70	598.538,86	13.579,61	236.530,82	28.769.339,99

Fonte: SEFAZ - 2011 a 2020

MUNICÍPIO DE CANINDÉ DE SÃO FRANCISCO
QUADRO 05 - PRODUTO INTERNO BRUTO (PIB) A PREÇOS CORRENTES (R\$ 1.000,00)

Discriminação	2010	2011	2012	2013	2014
Valor adicionado bruto da agropecuária	22.439,00	19.382,00	24.720,00	18.633,00	19.125,43
Valor adicionado bruto da indústria	1.153.046,00	989.086,00	1.181.125,00	278.785,00	400.613,49
Valor adicionado bruto dos serviços	143.523,00	166.160,00	179.281,00	76.793,00	83.783,50
Impostos sobre produtos líquidos de subsídios	7.830,00	9.451,00	14.204,00	16.867,00	19.228,03
PIB a preços correntes	1.326.837,00	1.184.079,00	1.399.831,00	540.075,00	681.207,89
PIB per capita a preços correntes (R\$)	66.096,23	46.951,85	54.398,26	19.202,51	24.579,92

Discriminação	2015	2016	2017	2018
Valor adicionado bruto da agropecuária	18.990,64	19.368,25	20.113,49	15.366,76
Valor adicionado bruto da indústria	935.607,88	971.118,50	1.306.455,86	1.808.962,39
Valor adicionado bruto dos serviços	94.518,07	99.392,66	120.600,79	125.223,02
Impostos sobre produtos líquidos de subsídios	23.201,50	18.760,23	21.921,01	23.489,23
PIB a preços correntes	1.232.885,47	1.271.165,76	1.633.105,35	2.148.558,28
PIB per capita a preços correntes (R\$)	43.597,21	75.257,49	77.549,64	73.005,72

Fonte: SEFAZ - 2011 a 2020

MUNICÍPIO DE CANINDÉ DE SÃO FRANCISCO
QUADRO 06 - ÍNDICE DE DESENVOLVIMENTO HUMANO (IDH)

Discriminação	1991	2000	2010
Índice de Esperança de Vida (IDHM-L)	0,504	0,621	0,741
Índice de Educação (IDHM-E)	0,057	0,176	0,435
Índice de PIB (IDHM-R)	0,443	0,507	0,566
Índice de Desenvolvimento Humano Municipal (IDH-M)	0,233	0,381	0,567
Esperança de Vida ao Nascer (em anos)	55,26	62,23	69,48
Renda per capita (R\$)	126,17	187,14	270,17

Fonte: IPEA – Atlas de Desenvolvimento Humano no Brasil 1991 a 2010.

MUNICÍPIO DE CANINDÉ DE SÃO FRANCISCO
QUADRO 07 - ESTABELECIMENTOS E ÁREA SEGUNDO A CONDIÇÃO DO PRODUTOR – 1996/2006

Condição do Produtor	1995-96				2006			
	Estabelecimentos		Área (ha)		Estabelecimentos		Área (ha)	
	Nº	%	ha	%	Nº	%	ha	%
Arrendatário	24	1,80	25,711	0,036	3	0,33	126	0,21
Assentado S/Titulação Definitiva	47	5,17	878	1,51
Ocupante	536	40,08	923,13	1,31	4	0,44	1.842	3,17
Parceiro	12	1,00	8,467.	0,012.	10	1,10	874	1,50
Produtor s/ área	33	3,63
Proprietário	765	57,21	69.116,62	98,63	812	89,32	54.327	93,60
Total	1.337	100,00	70.073,93	100,00	909	100,00	58.048	100,00

MUNICÍPIO DE CANINDÉ DE SÃO FRANCISCO
 QUADRO 08 - PRINCIPAIS CULTURAS EXPLORADAS NO MUNICÍPIO

CULTURAS	INDICADORES	UNID	2011	2012	2013	2014	2015
Mandioca	Área colhida	ha	120	150	120	80	100
	Produção	t	2.184	2.730	2.040	1.360	1.700
	Rendimento médio	Kg/ha	18.200	18.200	17.000	17.000	17.000
	Valor da produção	R\$1.000,00	1.136,00	2.184,00	2.244,00	903,00	765,00
Milho grão	Área colhida	ha	300	-	240	-	100
	Produção	t	300	-	240	-	100
	Rendimento médio	Kg/ha	1.000	-	1.000	-	1.000
	Valor da produção	R\$1.000,00	130,00	-	100,00	-	44,00
Feijão	Área colhida	ha	980	86	181	200	209
	Produção	t	785	122	271	432	490
	Rendimento médio	Kg/ha	801	1.419	1.497	2.160	2.344
	Valor da produção	R\$1.000,00	339,00	236,47	523,00	644,00	972,00

CULTURAS	INDICADORES	UNID	2016	2017	2018	2019	Média
Mandioca	Área colhida	ha	75	70	85	90	99
	Produção	t	1.275	1.190	850	1.440	1.641
	Rendimento médio	Kg/ha	17.000	17.000	10.000	16.000	16.378
	Valor da produção	R\$1.000,00	1.148,00	1.013,00	741,00	1.030,00	1.240,44
Milho grão	Área colhida	ha	-	500	-	100	138
	Produção	t	-	1.485	-	200	258
	Rendimento médio	Kg/ha	-	2.970	-	2.000	886
	Valor da produção	R\$1.000,00	-	743,00	-	173,00	132,22
Feijão	Área colhida	ha	110	315	70	160	257
	Produção	t	320	315	126	136	333
	Rendimento médio	Kg/ha	3.000	1.000	1.800	850	1.652
	Valor da produção	R\$1.000,00	728,00	551,00	315,00	263,00	541,88

Fonte: IBGE/Produção Agrícola Municipal 2011 a 2019

MUNICÍPIO DE CANINDÉ DE SÃO FRANCISCO
 QUADRO 10 - PRINCIPAIS CRIAÇÕES

Efetivo dos Rebanhos	Unid	2011	2012	2013	2014	2015
Bovinos	cab	32.420	29.230	30.560	30.240	31.340
Eqüinos	cab	1.270	1.240	1.350	1.310	1.250
Suínos	cab	2.830	2.640	2.650	2.740	2.870
Ovinos	cab	6.260	5.860	5.390	5.470	5.680
Galos, frangas, frangos e pintos	cab	88.430	92.320	108.740	110.420	117.340
Galinhas	cab	13.870	13.670	14.980	15.100	16.250
Vacas ordenhadas	cab	9.540	9.620	9.720	10.584	10.875

Efetivo dos Rebanhos	Unid	2016	2017	2018	2019	Média*
Bovinos	cab	27.250	28.510	19.860	22.840	28.028
Eqüinos	cab	1.610	1.380	1.230	1.180	1.313
Suínos	cab	3.743	3.460	2.870	2.520	2.925
Ovinos	cab	7.670	7.560	6.740	6.580	6.357
Galos, frangas, frangos e pintos	cab	110.260	95.670	91.240	87.120	100.171
Galinhas	cab	15.120	14.320	13.120	12.240	14.297
Vacas ordenhadas	cab	9.265	9.285	9.206	7.560	9.517

Fonte: IBGE/Produção Agrícola Municipal 2011 a 2019. (*) média do período 2011 a 2019

MUNICÍPIO DE CANINDÉ DE SÃO FRANCISCO
 QUADRO 11 - PRINCIPAIS PRODUTOS DA PECUÁRIA

Discriminação	Unid	2011	2012	2013	2014	2015
Leite de vaca	mil l	22.634	20.202	22.453	24.449	27.405
Ovos de galinha	mil dz	76	82	97	98	114

Discriminação	Unid	2016	2017	2018	2019	Média
Leite de vaca	mil l	23.348	24.512	23.353	22.453	23.433
Ovos de galinha	mil dz	113	112	105	98	99

Fonte: IBGE/Produção Pecuária Municipal 2011 a 2014. (*) média do período 2011 a 2019

MUNICÍPIO DE CANINDÉ DE SÃO FRANCISCO
QUADRO 12 – PLUVIOSIDADE MÉDIA ANUAL

Anos	Acumulado	Média	Mínima	Máxima
2004	600,1	50,0	0,0	392,1
2005	884,5	73,7	0,0	117,9
2006	566,4	46,4	0,0	100,5
2007	448,5	37,4	0,0	98,3
2008	383,2	34,8	0,0	83,4
2009	291,8	39,8	0,0	127,7
2010	333,1	41,6	0,0	91,0
2011	434,2	74,7	6,4	148,3
2012	243,4	22,1	0,0	61,3
2013	472,8	39,4	0,0	142,4
2014	463,0	38,6	0,9	87,2
2015	272,9	22,7	0,0	71,9
2016	391,5	32,6	0,0	174,8
2017	471,1	39,3	0,0	107,2
2018	351,7	29,3	0,0	183,7
2019	347,4	29,0	0,0	131,7
2020	590,5	49,2	0,0	196,9
Média	443,9	41,2	0,4	136,2

Fonte: EMDAGRO/ASPLAN/ Escritório local de Canindé de São Francisco 2004 a 2020

GRÁFICO 01 – PLUVIOSIDADE ANUAL E MÉDIA DO PERÍODO 2004 A 2020



MUNICÍPIO DE CANINDÉ DE SÃO FRANCISCO
QUADRO 13 - PREÇOS MÉDIOS DE ARRENDAMENTO E VENDA DE TERRAS – 2015 A 2020

Discriminação	Unidade	2015	2016	2017	2018	2019	2020
Arrendamento agrícola							
Lavouras	R\$/ha/ano	140,00	145,00	150,00	135,00	120,00	...
Explorações Animais	R\$/ha/ano	250,00	235,00	240,00	195,00	130,00	50,00
Engorda ou Estada de Animais	R\$/cab/mes	30,00	27,50	25,00	20,00	20,00	50,00
Venda de terra agrícola							
Lavouras	R\$/ha	1.550,0	1.500,0	1.500,0	1.500,0	1.300,0	...
Campos	R\$/ha	1.100,0	1.200,0	1.100,0	1.100,0	1.000,0	1.300,0
Pastagens	R\$/ha	1.300,0	1.400,0	1.300,0	1.300,0	1.100,0	1.300,0
Matas	R\$/ha	900,00	950,00	900,00	900,00	700,00	900,00

EMDAGRO em Canindé do S. Francisco. Elaboração e cálculos: ASPLAN/EMDAGRO
Observação: em valores correntes. (...) sem informação

MUNICÍPIO DE CANINDÉ DE SÃO FRANCISCO
 QUADRO 14 - PREÇOS MÉDIOS RECEBIDOS PELOS PRODUTORES (AGRICULTURA)

Culturas	Unid.	2016	2017	2018	2019	2020
Abóbora de leite	arr	...	15,13	10,00	30,15	...
Amendoim com c/ casca seco	sc.40kg	64,00
Banana	cento	14,86	19,30	26,67	21,60	...
Coco verde	cento	44,00	48,18	50,00	50,00	...
Feijão	sc 60 kg	...	97,25	100,00	122,00	...
Goiaba	cx 25 kg	...	37,78	30,00	36,00	...
Macaxeira (Aipim)	cx 30 kg	...	26,50	23,00	21,00	...
Mandioca raiz	t	1.000,00	1.100,00
Manga espada	cx 20 kg	...	28,33
Maracujá para consumo in natura	cento	23,74
Milho verde	cento	59,00	48,75	43,33	32,40	...
Pimentão	cx 10 kg	12,00	16,91	18,57	20,00	...
Quiabo	sc 25 kg	1,29 ⁽¹⁾	19,09 ⁽²⁾	15,00	20,20	...
Tomate	cx 20 kg	25,71	60,00

Fonte: EMDAGRO / ASPLAN. Escritório Local de Canindé de São Francisco - 2016 a 2020.
 (¹): Cento. (²): Sc. 30 kg. (...): Dados não disponíveis.

MUNICÍPIO DE CANINDÉ DE SÃO FRANCISCO
 QUADRO 15 - PREÇOS MÉDIOS RECEBIDOS PELOS PRODUTORES (PECUÁRIA)

Produtos	Unid.	2016	2017	2018	2019	2020
Bezerro (até 1 ano)	cab	600,00	415,45	431,43	595,00	...
Boi gordo	arr	145,00	140,00	140,00	168,00	...
Boi magro	cab	1.431,25	1.188,18	1.440,00	1.480,00	...
carne ovina	arr	154,17	185,91	222,86	220,00	...
Frango de corte (granja)	kg	7,90	5,75	3,50	4,20	...
Galinha caipira	kg	14,60	12,09	7,71	8,00	...
Garrote	cab	2.090,00	986,36	1.028,57	770,00	...
Leite de vaca	l	1,11	1,04	1,03	1,08	...
Mel de abelha	kg	16,00	13,09	16,71	19,80	...
Ovos caipira	dz	5,40	6,64	5,71	6,30	...
Ovos granja	dz	3,47	3,95	3,50	3,50	...
Suíno p/ corte	arr	87,00	106,36	120,00	100,00	...
Vaca descartada	cab	1.638,00	1.450,00	1.500,00	1.940,00	...
Vaca leiteira comum	cab	2.250,00	1.981,82	2.000,00	2.150,00	...
Vaca leiteira de raça	cab	3.560,00	3.545,45	4.000,00	4.000,00	...

Fonte: EMDAGRO / ASPLAN. Escritório Local de Canindé de São Francisco - 2016 a 2020.
 (...): Dados não disponíveis.

MUNICÍPIO DE CANINDÉ DE SÃO FRANCISCO
 QUADRO 16 - PREÇOS MÉDIOS PAGOS PELOS PRODUTORES (R\$)

Produtos	Unid.	2016	2017	2018	2019	2020
SEMENTES E MUDAS						
Feijão	kg	15,00	...
Milho	kg	3,00	3,25	...
ALIMENTOS PARA ANIMAIS						
Farelo de trigo	kg	1,18	1,04	1,20	1,23	...
Ração balanceada p/ frango de corte	kg	1,55	1,75	1,80	2,25	...
Ração balanceada p/ bovino de leite	kg	1,55	1,92	2,00	2,20	...
Ração balanceada p/ suíno de corte	kg	2,02	1,48	1,50	1,50	...
Sais minerais	kg	1,48	1,09	1,00	1,00	...
FERTILIZANTES E CORRELATOS						
Cloreto de potássio	kg	1,64	1,40	1,40	1,52	...
Sulfato de amônia	kg	1,46	1,10	1,10	1,04	...
Superfosfato de cálcio simples	kg	...	1,26	1,26	1,30	...
Uréia	kg	1,63	1,46	1,45	1,58	...
VACINAS E MEDICAMENTOS						
Ivomec injetável para bovinos	200 ml	74,20	72,73	68,29	74,10	...
Pentabiótico veterinário	3 ml	9,95	6,73	5,50	6,04	...
Terramicina Injetável	20 ml	13,67	8,73	8,00	8,40	...
Vacina c/ aftosa, comum, (frasco de 50 ml)	10 doses	18,89	15,09	15,71	21,93	...
Vacina Polistar	10 doses	12,38	14,45	15,00	15,00	...
Vacina contra raiva (frasco de 20 ml)	10 doses	11,25	5,91	5,00	7,50	...
UTENSÍLIOS E MATERIAIS DIVERSOS						
Arame farpado	rolo 500m	211,70	220,00	217,86	224,70	...
Grampo para cerca	kg	8,90	9,00	9,29	10,60	...
REMUNERAÇÃO DA MÃO-DE-OBRA E SERVIÇOS						
Trabalhador eventual (Diarista)	dia	34,50	38,64	38,57	37,50	...
Aluguel de trator de esteiras	h/mq	159,00	145,45	123,57	126,00	...
Aluguel de trator de pneus BS 65	h/mq	120,00	127,27	120,00	120,00	...

Fonte: EMDAGRO / ASPLAN. Escritório Local de Canindé de São Francisco - 2016 a 2020.
 (...): Dados não disponíveis.

Referências Bibliográficas

- EMDAGRO – Assessoria de Planejamento 2020
- EMDAGRO – Escritório local de Canindé de São Francisco 2020
- IBGE – Censo Agropecuário 2006.
- IBGE – Censo Demográfico 2000 e 2010
- IBGE – Produção Agrícola Municipal 2011 a 2019
- IBGE – Produção Pecuária Municipal 2011 a 2019
- PNUD – Atlas do Desenvolvimento Humano no Brasil 2013
- SEPLANTEC – Secretaria de Estado do Planejamento e da Ciência e Tecnologia 1997.
- SEFAZ – Secretaria de Estado da Fazenda 2011 a 2020- CInforme Municípios