



INCRA Instituto Nacional de Colonização e Reforma Agrária  
 Governo do Estado de Sergipe  
 EMDAGRO Empresa de Desenvolvimento Agropecuário de Sergipe



Informações de Coordenadas

Projeção: UTM  
 Datum H: SIRGAS2000  
 MC: 39° W  
 CM: - 0° 17' 11.45"  
 K: 0.99994282  
 VÉRTICE: A2DM58IO  
 Lat.: 10°48'52.15573" S  
 Long.: 37°28'36.44437" W

Convenções

- ⊙ MARCO
- ⊕ VIRTUAL
- PONTO
- ⊠ OFFSET
- DIVISA
- HIDROGRAFIA
- ... RODOVIA
- UNIDADES DE CONSERVAÇÃO
- ▭ APP
- ▨ RESERVA LEGAL
- ▧ FAIXA DE DOMINIO
- ▩ RODOVIA PUBLICA
- RODOVIA PRIVADA
- ▤ HIDROGRAFIA PUBLICA
- ▥ HIDROGRAFIA PRIVADA

PLANTA DE SITUAÇÃO



PLANTA DO IMÓVEL GEORREFERENCIADO

Folha:

Única

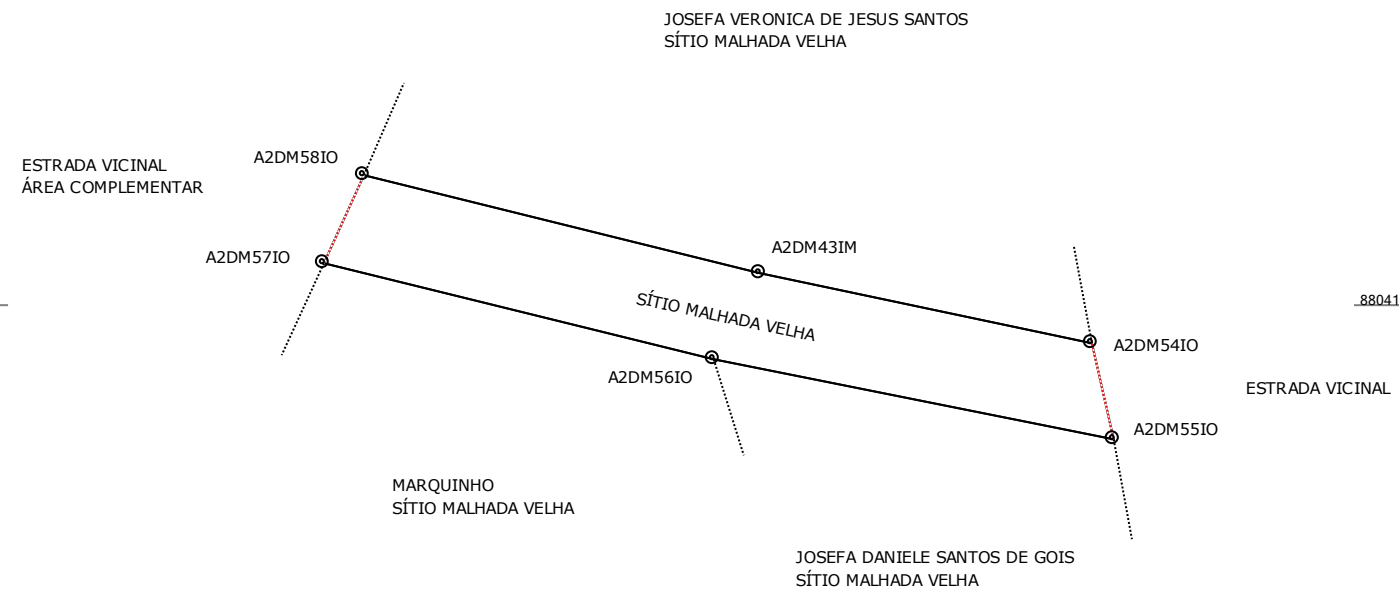

PROPRIEDADE:	SÍTIO MALHADA VELHA		
PROPRIETÁRIO:	MANOEL BISPO DOS SANTOS		CB 1383
MUNICÍPIO(s):	CAMPO DO BRITO	ESTADO UF:	SE
COMARCA(s):	CAMPO DO BRITO	ESTADO UF:	SE
CARTÓRIO:		CÓDIGO OET:	001383-8
MATRÍCULA(s):			
CÓDIGO INCRA:			
ÁREA TOTAL(ha):	0,1268	PERÍMETRO(m):	231,73
DATA:	18/09/2012	ESCALA:	1:1.000

Quadro de Áreas e Perímetros:

Descrição:	Área(ha)	Perímetro(m)
1 - Mat. :	0,1268	231,73

Quadro de Assinaturas

Prop.: \_\_\_\_\_  
 MANOEL BISPO DOS SANTOS

Resp. Téc.: \_\_\_\_\_  
 ARTUR ASCÂNIO HÖFIG DE CASTILHO  
 Eng. Agrimensor  
 CREA: 2602150363 - INCRA: A2D  
 ART nº: 00026021503630000423

Para uso do INCRA